

Lekker slapen met de T@F Maandlastbeschermer

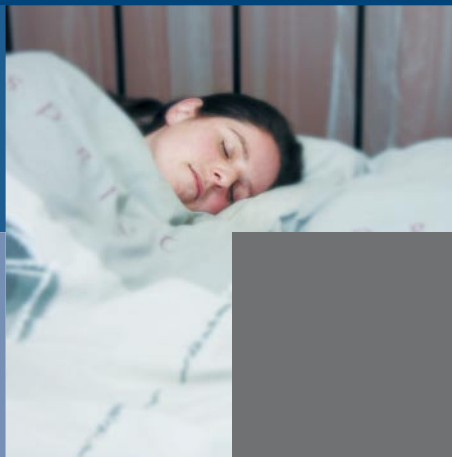

T@F

Woning, baan of bedrijf en inkomen zijn helemaal naar uw wens. Maar u leest of ziet ook dagelijks dat dit snel kan veranderen. Ontslag, een ongeluk of ziekte: het kan ook ú overkomen. Hoe moet het dan met het huishouden? Hypotheek of huur, gas, water en licht, kredieten, verzekeringen; maandelijkse vaste lasten lopen gewoon door terwijl uw inkomen wellicht niet meer hetzelfde is als nu. Wie zou er niet af en toe eens wakker van liggen?

Met de T@F Maandlastbeschermer hebt u daar geen last van. U weet zeker dat uw maandelijkse lasten gedekt zijn. Dat geeft u alle tijd om een andere baan te zoeken of te herstellen van uw ziekte. En dat slaapt een stuk geruster.

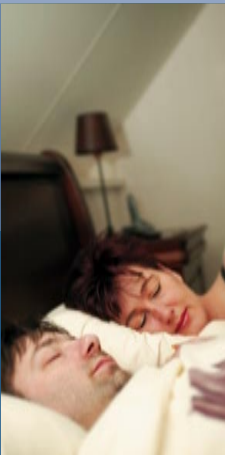

T@F Maandlastbeschermer

Als ik ziek word, betaalt mijn werkgever toch mijn loon door?

Ja en nee. Uw werkgever is daarvoor meestal verzekerd. Echter, per 1 januari 2006 is de nieuwe Wet Werk en Inkomen naar Arbeidsvermogen (WIA) van kracht. Een werkgever mag over de eerste twee ziektejaren niet meer dan 170% van het loon aan ziekgeld uitbetalen. Provisies, overuren en bonussen tellen meestal niet mee bij het berekenen van uw reguliere ziekte-uitkering. Voorheen kregen de meeste mensen twee jaar volledig doorbetaald: dus 200% in twee jaar. Met de maximale 170% is er een fors verschil.

Hebt u na twee jaar ziekte nog steeds meer dan 35% loonverlies, dan hebt u recht op een WIA-uitkering van maximaal 70% van het laatstverdiende loon. Deze 70% is bovendien verbonden aan een maximum jaarloon (in 2007 € 45.017). Voor mensen met een hoger inkomen wordt zo het gat nog groter; alles boven het maximale bedrag telt niet mee voor de WIA-uitkering. Hebt u minder dan 35% loonverlies, dan blijft u in beginsel in dienst van uw werkgever. U en uw werkgever moeten er samen alles aan doen om u aan het werk te houden. Toch heeft uw werkgever onder bepaalde voorwaarden het recht u te ontslaan; u komt dan in de WW of de Bijstand terecht.

De T@F Maandlastbeschermer heeft op al deze problemen een afdoend antwoord. U kunt het verlies aan inkomen van 30% dekken, maar ook het grote gat wanneer u in de WIA terechtkomt.

Uw maandlasten zijn niet alleen maar twee jaar beschermd, maar veel langer. En bovendien bent u beschermd tegen het risico van inkomens-terugval, wanneer u na ontslag in de WW terechtkomt.



>>> Kees

Kees is 56 jaar en werkt al 33 jaar in de bouw. Naarmate hij ouder wordt valt het werk hem ook zwaarder. Zijn baas heeft veel begrip, maar Kees is bang er bij de volgende reorganisatie toch uit te moeten. Op zijn leeftijd is de kans op een andere baan minimaal. Gelukkig heeft Kees de T@F Maandlastbeschermer afgesloten voor ziekte en WW. Zijn hypotheek en andere vaste lasten zijn verzekerd voor € 600 en dat kost hem éénmalig een koopsompremie van slechts € 2.484. Mocht hij door zijn rug niet meer kunnen werken, dan ontvangt hij vijf jaar lang netto € 600 per maand zolang hij onder medische behandeling voor zijn rug is. En mocht Kees ongewild toch in de WW terecht komen, dan krijgt hij naast de WW-uitkering een jaar lang € 600 per maand. Dit geeft Kees alle gelegenheid zijn financiële huishouding aan te passen aan de nieuwe situatie én mogelijk alvast wat opzij te leggen voor de jaren erna.

De T@F Maandlastbeschermer helpt bij ziekte en ongeval:

- > U ontvangt de eerste twee jaar altijd 100% van de afgesproken uitkering wanneer u door ziekte of een ongeval geheel of gedeeltelijk uw eigen werkzaamheden niet kunt verrichten.
- > Bent u na een periode van twee jaar ziekte nog niet in staat de eigen werkzaamheden te verrichten, dan gaan we daarna kijken naar passende arbeid. Dit zijn werkzaamheden waartoe u gezien uw werkervaring, opleiding of scholing in staat bent. Wanneer u niet in staat bent om werkzaamheden te verrichten die passend zijn blijft u gewoon 100% van de afgesproken uitkering ontvangen.
- > T@F biedt u ook de mogelijkheid om te kiezen voor extra zekerheid. U betaalt dan wat meer premie, maar u behoudt ook na twee jaar ziekte het recht op een uitkering indien het afkeuringspercentage tenminste 35% bedraagt op basis van passende arbeid. Dus bent u wel in staat om passende werkzaamheden te verrichten, maar niet volledig, dan hebt u nog steeds recht op een uitkering. De hoogte van de uitkering is afhankelijk van het vastgestelde afkeuringspercentage. Uiteraard wordt het verzekerde maandbedrag 100% uitgekeerd bij een afkeuringspercentage van 80% of hoger.
- > U kunt zelf uw eigen-risicoperiode bepalen en de premie beïnvloeden door te kiezen tussen een wachttijd bij ziekte van 30 dagen of 365 dagen.
- > U kunt kiezen tussen de Basis uitkeringsduur of een Verlengde uitkeringsduur.
- > Kiest u voor de Basis uitkeringsduur, dan is de uitkering maximaal vijf jaar (dus zestig maanden) per ziekteclaim (dus per ongeval of ziekte).
- > Hebt u gekozen voor een Verlengde uitkeringsduur, dan is de maximale uitkering per ziekteclaim gelijk aan de gekozen looptijd van de verzekering, met een maximum van 30 jaar. Hebt u gekozen voor maandpremie betaling, dan loopt bij de Verlengde uitkeringsduur het recht op een uitkering door tot aan de leeftijd van 65 jaar.
- > De uitkering loopt door na de einddatum van de polis, zowel bij de Basis uitkeringsduur als bij de Verlengde uitkeringsduur.
- > In de verzekerde periode kunt u vaker ziek worden. Betreft het een andere ziekte, dan hebt u ook weer recht op de afgesproken uitkering, mits u na de vorige claim minstens dertig dagen hebt gewerkt. Gaat het om dezelfde ziekte, dan moet u minstens een half jaar (180 dagen) hebben gewerkt sinds de vorige claim.



De T@F Maandlastbeschermer helpt bij werkloosheid:

- > Onvrijwillig en volledig werkloos? Dan betaalt de T@F Maandlastbeschermer u de afgesproken uitkering dertig dagen nadat uw werkloosheidsuitkering is toegekend.
- > Voor zelfstandigen geeft dit product uitsluitend dekking bij werkloosheid wanneer een dienstbetrekking uit het verleden recht geeft op een werkloosheidsuitkering.
- > In de verzekerde periode kunt u vaker werkloos raken. Daarbij dient u dan wel tussendoor ten minste 180 dagen volledig en aaneengesloten te hebben gewerkt. Er is een uitzondering: raakt u binnen drie maanden opnieuw volledig en onvrijwillig werkloos, dan loopt de uitkering door op grond van de vorige claim, zónder wachttijd.
- > U krijgt in totaal maximaal 24 maanden uitgekeerd per polis, met een maximum van twaalf maanden per claim.
- > Hebt u een andere baan gevonden, maar die is voor minder dan zestien uur per week? U houdt dan tot maximaal twaalf maanden recht op een uitkering naar rato.

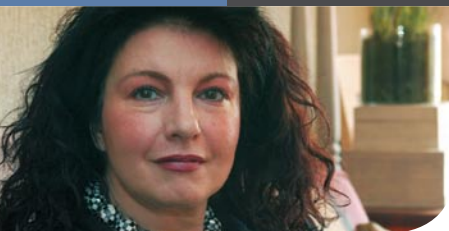

>>> Trudy

Als single office manager heeft Trudy een lekker leventje. Dankzij haar leuke baan kan ze de huur voor haar appartement in hartje stad opbrengen, terwijl ze ook elke week met de vriendenclub op stap kan. Totdat ze onverwacht in de WW belandt omdat haar werkgever failliet gaat. Dankzij de T@F Maandlastbeschermer zijn haar vaste lasten van € 700 gegarandeerd. Dat kostte haar éénmalig een koopsompremie van slechts € 2.898. Nu heeft ze tijd genoeg om een leuke, nieuwe baan te zoeken zonder dat ze op korte termijn naar een goedkopere woning moet omzien.

Vraag & Antwoord

Kan ik zelf bepalen voor welk bedrag ik me wil verzekeren als ik ziek of werkloos word?

Ja, maar let op: we verzekeren nooit meer dan uw daadwerkelijke, aantoonbare vaste lasten tot een maximum van € 2.000 per maand per polis. Zijn uw lasten hoger dan € 2.000 per maand, dan kunt u meerdere polissen afsluiten.

Wat valt er allemaal onder aantoonbare vaste lasten?

Meer dan u denkt. Bijvoorbeeld hypotheek of huur, verzekeringen, energie, telefoon, kredieten, enz.

Ik heb een (bestaande) ziekte waardoor ik af en toe niet in staat ben om te werken of slechts gedeeltelijk. Kan ik dan toch de T@F Maandlastbeschermer afsluiten? Zonder premieopslag?

Ja, T@F accepteert iedereen en zonder premieopslag! U hoeft zelfs géén gezondheidsverklaring in te vullen en ook géén medische keuring te ondergaan. Er geldt wel een dekkingsbeperking. T@F heeft in haar polisvoorwaarden staan dat u geen recht op een uitkering hebt voor ziekten of aandoeningen waarvoor u uw huisarts of een specialist hebt geraadpleegd of waarvan u op de hoogte was of had kunnen zijn in de twaalf maanden voor de ingangsdatum van de T@F Maandlastbeschermer. Uw bestaande ziekte valt dan ook niet onder de dekking, maar voor een nieuwe ziekte of een ongeval bent u gewoon volledig verzekerd. Een uitzondering hierop is kanker, daarvoor geldt een inlooptermijn van zestig maanden, in plaats van de genoemde twaalf maanden.

Stel dat ik gedurende de looptijd van de verzekering meerdere keren werkloos word, krijg ik dan telkens uitgekeerd?

Ja, maar u moet dan wel tussendoor minimaal 180 dagen volledig en aaneengesloten hebben gewerkt. Bovendien geldt dat u per polis totaal maximaal 24 maanden uitgekeerd krijgt!



>>> Hans en Marijke

Omdat hun twee kinderen nog klein zijn, is Marijke tijdelijk gestopt met werken. Dat kan ook, omdat Hans als milieuambtenaar een vaste baan en prima inkomen heeft. Echter, Hans krijgt een kleine hersenbloeding. Gelukkig komt hij er weer bovenop en wordt hij weer de oude, actieve Hans, maar dat kost wel maanden revalideren. Marijke heeft het niet gemakkelijk nu ze alleen voor het huishouden en de kinderen moet zorgen, maar ze houdt de moed erin en hoeft gelukkig niet wakker te liggen van de hypotheek en andere vaste lasten.

Als ik door mijn ziekte deels niet kan werken, krijg ik toch 100% uitgekeerd? Dat doet toch geen enkele verzekering?

Nee, maar T@F wel! U krijgt de eerste twee jaar altijd 100% uitgekeerd, ook al kunt u bij ziekte nog steeds een deel werken. Daarna kijken we naar passende arbeid. Bent u volgens de keuring niet meer in staat om uw eigen werkzaamheden of passende werkzaamheden te verrichten, blijft u recht houden op een 100% uitkering. Ook al gaat u geheel of gedeeltelijk aan de slag voor niet-passende werkzaamheden! Voorwaarde is wel dat u onder medische behandeling staat van een huisarts, specialist, psycholoog of psychiater. Bent u echter langer dan vijf jaar arbeidsongeschikt, dan vervalt de voorwaarde dat u onder medische behandeling moet staan.

Ik heb al jaren last van mijn rug. Als ik nu de T@F Maandlastbeschermer afsluit, krijg ik dan ook uitgekeerd als ik opnieuw niet kan werken door mijn rug?

Nee, raadpleegde u in het jaar vóór de ingangsdatum van de verzekering een huisarts of specialist voor een aandoening of ziekte, dan hebt u voor deze aandoening of ziekte geen recht op een uitkering. Uiteraard bent u wel voor een nieuwe aandoening of ziekte volledig verzekerd. Een uitzondering hierop is kanker, daarvoor geldt, alleen als u gekozen hebt voor de Verlengde uitkeringsduur, een termijn van vijf jaar in plaats van één jaar.

Wanneer heb ik recht op een uitkering als ik ziek word?

Dat ligt aan de wachttijd die u hebt gekozen: óf na 30 dagen óf na 365 dagen.



Als ik langdurig ziek ben, krijg ik dan ook echt uitgekeerd totdat ik weer genezen ben?

Dat ligt aan de gekozen uitkeringsduur. Kiest u voor de T@F Maandlastbeschermer met de Basis uitkeringsduur dan krijgt u maximaal zestig maanden (vijf jaar) uitgekeerd. Per ziektegeval! Kiest u voor een Verlengde uitkeringsduur van de verzekering, dan zijn de premies hoger, maar krijgt u ook net zolang uitgekeerd als de looptijd van uw polis. Is de looptijd van uw polis bijvoorbeeld 25 jaar, dan krijgt u inderdaad ook 25 jaar lang uitgekeerd. Ook dit geldt per ziektegeval. Hebt u gekozen voor de Verlengde uitkeringsduur en betaalt u per maand uw premie, dan is de uitkeringsduur automatisch totdat u 65 jaar wordt. De verzekering stopt dan als u de verzekering opzegt of als u de premie niet betaalt.

Als ik ontslagen word, krijg ik dan direct geld?

Ja, dertig dagen nadat uw werkloosheidsuitkering is toegekend, keert T@F de afgesproken uitkering al uit.

Als ik ziek word net voordat mijn verzekering afloopt, krijg ik dan nog wel uitgekeerd?

Ja, bij T@F wel. Als u minimaal 30 dagen voor de einddatum van de verzekering ziek wordt of een ongeval krijgt, hebt u nog steeds recht op de uitkering! De uitkering stopt niet op de einddatum van de polis, maar loopt net zolang door als u er, conform de polisvoorwaarden, recht op hebt. Koos u voor de Basis uitkeringsduur, dan hebt u nog maximaal recht op zestig maanden uitkering. Bij een Verlengde levensduur kan de uitkering doorlopen totdat u 65 jaar wordt. De maximale uitkeringsduur per claim is immers gelijk aan de looptijd van de verzekering.

Als ik zo vaak ziek ben geweest dat ik al € 168.000 van T@F uitgekeerd heb gekregen, stopt dan de uitkering?

Ja, ongeacht de uitkeringsduur keert T@F voor alle uitkeringen samen maximaal € 168.000 per polis uit. Het is echter toegestaan meerdere polissen af te sluiten zodat uw totale uitkering bijna onbeperkt is!

TIP: Verdeel de te verzekeren maandlasten over meerdere polissen, dan wordt uw totale uitkering het aantal polissen maal de maximale uitkering van € 168.000 per polis!

Ik ben eigen baas. Kan T@F ook mijn maandlasten beschermen?

Jazeker, heel goed zelfs. Voor zelfstandigen heeft T@F het Zelfstandigenplan ontwikkeld. Een uitstekend alternatief voor iedereen die een traditionele arbeidsongeschiktheidsverzekering veel te duur vindt. Uw assurantietussenpersoon kan u alles vertellen over het T@F Zelfstandigenplan. Wordt u ziek, dan zijn uw zakelijke lasten en de lasten thuis verzekerd, dus daar loopt alles op rolletjes. Intussen kunt u zich concentreren op beter worden en uw vervanging.

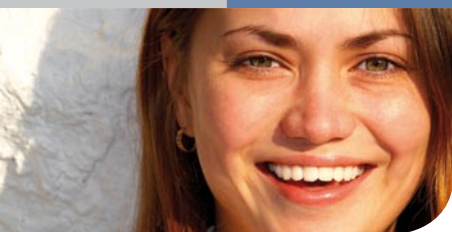

>>> Mandy

Mandy is 28 jaar en geeft les aan groep 7 van het basisonderwijs. Mandy is dol op haar baan maar kent de risico's van het vak. Veel collega's haken af, raken overspannen en zitten maanden thuis. Mandy verwacht niet dat haar dit ooit zal overkomen maar dat zeiden haar collega's ook. Om thuis niet in de problemen te komen - ze heeft net met haar vriend een huis gekocht - heeft Mandy de T@F Maandlastbeschermer afgesloten. Met een lange uitkeringsduur van 25 jaar, voor ziekte. De wachttijd van 365 dagen bij ziekte vindt ze geen probleem, want wat dat betreft is de onderwijs-CAO goed geregeld. Haar hypotheek en andere vaste lasten zijn verzekerd voor € 600 en dat kost haar éénmalig een koopsompremie van € 13.962. Veel geld, maar ze is dan ook wel verzekerd van 25 jaar uitkering! Die koopsompremie heeft ze bovendien (heel slim) mee laten financieren in haar hypotheek!

Hoelang krijg ik bij werkloosheid uitgekeerd? *Maximaal twaalf maanden per claim, of minder als u eerder weer aan het werk bent. Komt u gedurende de looptijd van de verzekering vaker in de WW, dan krijgt u opnieuw maximaal twaalf maanden uitgekeerd per claim. Per polis krijgt u maximaal vierentwintig maanden uitgekeerd. Gelukkig zijn de meeste mensen dan allang weer aan het werk!*

Hoeveel tijd heb ik om een andere baan te vinden?

Genoeg! Uit gegevens van het UWV blijkt dat een werkloze gemiddeld elf maanden een WW-uitkering ontvangt - en dus binnen een jaar weer aan het werk is. De T@F Maandlastbeschermer betaalt u bij werkloosheid, per claim, maximaal twaalf maanden het verzekerde maandbedrag uit, dus u hebt voldoende tijd om een prima job te zoeken die bij u past.

Wat als ik een nieuwe baan aanvaard, maar na twee maanden proeftijd weer in de WW terechtkom?

Dan is er niets aan de hand! Uw uitkering loopt dan gewoon weer door op grond van de vorige claim, zonder wachttijd. Dit geldt alléén als u binnen drie maanden na de vorige claim opnieuw volledig en onvrijwillig werkloos wordt.

Als ik door ziekte mijn eigen werk niet meer kan verrichten, maar eventueel wel iets anders kan gaan doen, stopt de uitkering dan?

Dit is afhankelijk van hoe lang u al ziek bent. De eerste twee jaar van uw ziekte kijken we alleen naar uw huidige beroep en hebt u recht op een volledige uitkering zolang u door uw ziekte niet in staat bent uw huidige werk te verrichten. Kunt u ander (full- of parttime) werk doen of verricht u andere (aangepaste) werkzaamheden, dan heeft dit geen invloed op uw uitkering. Na twee jaar ziekte gaan we kijken of u in staat bent om passend werk te verrichten. Wanneer u niet in staat bent om passende werkzaamheden te verrichten loopt de uitkering gewoon door, 100%! Ook als u geheel of gedeeltelijk aan het werk gaat voor niet-passende werkzaamheden.

Blijkt na twee jaar dat u wel in staat bent om passende werkzaamheden te verrichten, maar niet volledig, dan behoudt u ook recht op een uitkering. Tenminste als u hebt gekozen voor extra zekerheid waarvoor u ook meer premie betaalt. Ligt dit afkeuringspercentage hoger dan 35%, dan loopt de uitkering naar rato van uw afkeuringspercentage gewoon door. Dus alleen wanneer u na twee jaar in staat bent om voor meer dan 65% passende werkzaamheden te verrichten vervalt het recht op uitkering.



Wat kost de T@F Maandlastbeschermer?

Dat kunt u aan de hand van tabel gemakkelijk even uitrekenen.

De premie is afhankelijk van een aantal zaken:

- > Kiest u voor een uitkering bij ziekte/ongeval óf ook bij onvrijwillige werkloosheid?
- > Kiest u voor een Basis uitkeringsduur van maximaal zestig maanden per ziekteclaim of voor een Verlengde uitkeringsduur waarbij de uitkering net zolang duurt als de gekozen looptijd van de verzekering per ziekteclaim?
- > Kiest u voor extra zekerheid na twee jaar waardoor u bij een afkeuringspercentage tussen de 35% en 80% op basis van passende arbeid toch een uitkering naar rato ontvangt?
- > Kiest u bij ziekte / ongeval voor 30 of 365 wachtdagen?
- > Uiteraard is ook het verzekerde bedrag bepalend voor de hoogte van de premie.

U kunt de premie in één keer betalen (koopsom) of per maand.

Het ziektedeel van de koopsom of premie is aftrekbaar van de belasting; uw uitkering is dan belast. U kunt ook het ziektedeel van de premie of koopsom niet fiscaal in Box 1 laten verrekenen; dan zijn ook uw uitkeringen onbelast en krijgt u ze netto uitbetaald. Wat het voordeligste voor u is, hangt af van uw persoonlijke situatie. Laat u daarom goed voorlichten door uw adviseur.



Rekenvoorbeelden

Man, 55 jaar, loodgieter, wil nog zijn vaste lasten van € 500 de komende tien jaar (120 maanden) verzekeren. Hij kiest ervoor om bij ziekte / ongeval én bij onvrijwillige werkloosheid verzekerd te zijn van vijf jaar uitkering (de Basis uitkeringsduur), met een wachttijd van 30 dagen.

De rekensom is dan zo: 5 jaar uitkering = tabel Basis uitkeringsduur € 500 maal factor 9,54 (*zie tabel) = € 4.770 + € 10 poliskosten = € 4.780. Dit bedrag kan hij in één keer betalen of per maand.

Vrouw, 30 jaar, ambtenaar, wil haar vaste lasten van € 600 de komende 25 jaar verzekeren bij ziekte / ongeval, met extra zekerheid (passende arbeid 35%) en kiest voor een wachttijd van 365 dagen. Ook kiest zij voor de Verlengde uitkeringsduur: bij schade heeft zij recht heeft op een maximale uitkeringsduur van 25 jaar per claim.

De rekensom is dan zo: 25 jaar uitkering = tabel Verlengde uitkeringsduur Ook uitkering na 2 jaar als passende arbeid tussen 35% - 80% kan worden verricht = Extra zekerheid passende arbeid 35%. Koopsom: € 600 maal factor 31,05 (**zie tabel) = € 18.630 + € 10 poliskosten = € 18.640. Dit bedrag kan zij in één keer betalen of per maand.

De maandpremies zijn uit de tabel te berekenen.

Ziekte / Ongeval

Looptijd in jaren	Basis uitkeringsduur (maximaal 5 jaar per ziekteclaim)			Verlengde uitkeringsduur (bij koopsom gelijk aan de gekozen looptijd in jaren per ziekteclaim, bij maandpremie maximaal tot eindleeftijd 65 jaar per ziekteclaim)					
	365 werkdagen	30 werkdagen	Extra passende arbeid 80%: Na twee jaar ziekte, dekking op basis van passende arbeid. 100% uitkering indien afkeringspercentage 80% of hoger is.	365 werkdagen	30 werkdagen	Standaard passende arbeid 80%: Na twee jaar ziekte, dekking op basis van passende arbeid. 100% uitkering indien afkeringspercentage 80% of hoger is.	365 werkdagen	30 werkdagen	Extra passende arbeid 35%: Na twee jaar ziekte, dekking op basis van passende arbeid. Uitkering naar rato indien afkeringspercentage tussen 35% en 80% ligt.
5	2,27	3,10	3,78	2,27	3,10	3,03	3,03	3,78	3,78
6	2,70	3,71	4,53	3,31	4,22	4,43	4,43	5,15	5,15
7	3,13	4,31	5,27	4,56	5,59	6,08	6,08	6,82	6,82
8	3,56	4,91	6,01	5,76	6,86	7,69	7,69	8,56	8,56
9	3,97	5,51	6,74	7,10	8,09	9,48	9,48	10,30	10,30
10	4,38	6,11	7,45	8,29	9,41	11,06	11,06	12,20	12,20
11	4,78	6,68	8,16	9,19	10,49	12,24	12,24	13,57	13,57
12	5,17	7,25	8,86	10,10	11,60	13,43	13,43	14,96	14,96
13	5,56	7,81	9,55	11,03	12,74	14,63	14,63	16,38	16,38
14	5,93	8,36	10,24	11,97	13,91	15,85	15,85	17,83	17,83
15	6,30	8,90	10,87	12,92	15,10	17,24	17,24	18,86	18,86
16	6,65	9,42	11,51	13,89	16,16	18,51	18,51	20,17	20,17
17	6,99	9,92	12,15	14,88	17,23	19,78	19,78	21,49	21,49
18	7,33	10,41	12,77	15,88	18,30	21,08	21,08	22,82	22,82
19	7,65	10,89	13,38	16,90	19,38	22,38	22,38	24,15	24,15
20	7,97	11,36	13,87	17,93	20,47	23,93	23,93	26,09	26,09
21	8,36	11,91	14,55	18,97	21,56	25,27	25,27	27,46	27,46
22	8,74	12,46	15,22	20,02	22,66	26,62	26,62	28,84	28,84
23	9,13	13,01	15,90	21,09	23,77	27,99	27,99	30,23	30,23
24	9,52	13,55	16,57	22,17	24,88	29,37	29,37	31,62	31,62
25	9,90	14,10	17,22	23,27	26,00	31,05**	31,05**	33,75	33,75
26	10,23	14,63	17,88	24,25	27,13	32,35	32,35	35,19	35,19
27	10,56	15,16	18,53	25,24	28,26	33,64	33,64	36,63	36,63
28	10,89	15,69	19,19	26,23	29,40	34,95	34,95	38,08	38,08
29	11,21	16,22	19,84	27,22	30,54	36,25	36,25	39,53	39,53
30	11,52	16,74	20,45	28,22	31,70	37,69	37,69	40,93	40,93
MAANDPREMIE is percentage van het verzekerd maandbedrag. Exclusief € 0,50 incassokosten per maand.	3,91%	5,24%	6,40%	8,01%	8,89%	9,86%	9,86%	10,69%	10,69%

Ziekte / Ongeval + Onvrijwillige werkloosheid

		Basis uitkeringsduur (maximaal 5 jaar per ziekteclaim)			Verlengde uitkeringsduur (bij koopsom gelijk aan de gekozen looptijd in jaren per ziekteclaim, bij maandpremie maximaal tot eindleeftijd 65 jaar per ziekteclaim)			
Looptijd in jaren	Standaard passende arbeid 80%: Na twee jaar ziekte, dekking op basis van passende arbeid. 100% uitkering indien afkeuringspercentage 80% of hoger is.		Extra passende arbeid 35%: Na twee jaar ziekte, dekking op basis van passende arbeid. Uitkering naar rato indien afkeuringspercentage tussen 35% en 80% ligt.		Standaard passende arbeid 80%: Na twee jaar ziekte, dekking op basis van passende arbeid. 100% uitkering indien afkeuringspercentage 80% of hoger is.		Extra passende arbeid 35%: Na twee jaar ziekte, dekking op basis van passende arbeid. Uitkering naar rato indien afkeuringspercentage tussen 35% en 80% ligt.	
	365 werkdagen	30 werkdagen	365 werkdagen	30 werkdagen	365 werkdagen	30 werkdagen	365 werkdagen	30 werkdagen
5	4,14	4,84	4,90	5,54	4,14	4,84	4,90	5,54
6	4,94	5,79	5,84	6,64	5,56	6,47	6,66	7,43
7	5,72	6,73	6,78	7,72	7,17	8,28	8,69	9,55
8	6,49	7,67	7,70	8,80	8,74	9,97	10,67	11,53
9	7,25	8,61	8,61	9,88	10,46	11,51	12,82	13,90
10	8,00	9,54 *	9,50	10,93	12,00	12,95	14,84	15,94
11	8,73	10,43	10,38	11,97	13,24	14,38	16,38	17,66
12	9,44	11,32	11,24	12,99	14,50	15,83	17,92	19,41
13	10,14	12,19	12,09	14,00	15,76	17,30	19,46	21,19
14	10,83	13,05	12,93	15,01	17,04	18,80	21,02	22,98
15	11,50	13,90	13,68	15,95	18,32	20,33	22,79	24,41
16	12,14	14,70	14,47	16,88	19,61	21,73	24,38	26,08
17	12,76	15,49	15,24	17,80	20,91	23,14	25,97	27,76
18	13,37	16,25	15,99	18,71	22,22	24,55	27,58	29,45
19	13,97	17,00	16,73	19,59	23,53	25,98	29,19	31,15
20	14,55	17,74	17,30	20,35	24,86	27,40	31,08	33,24
21	15,19	18,58	18,09	21,32	26,14	28,84	32,67	34,97
22	15,83	19,42	18,86	22,29	27,42	30,28	34,26	36,70
23	16,46	20,25	19,63	23,25	28,70	31,72	35,86	38,43
24	17,08	21,08	20,39	24,21	29,99	33,17	37,46	40,18
25	17,70	21,90	21,06	25,11	31,28	34,63	39,21	41,91
26	18,35	22,71	21,84	26,05	32,63	36,09	40,88	43,66
27	18,99	23,52	22,62	26,99	33,99	37,56	42,55	45,43
28	19,62	24,33	23,39	27,92	35,36	39,04	44,24	47,19
29	20,25	25,13	24,15	28,85	36,73	40,52	45,93	48,96
30	20,88	25,92	24,88	29,74	38,11	42,01	47,88	51,12
MAANDPREMIE is percentage van het verzekerd maandbedrag. Exclusief € 0,50 incassokosten per maand.	7,14%	8,19%	8,48%	9,39%	11,34%	11,97%	13,20%	14,08%

De T@F Maandlastbeschermer in één oogopslag:

- > Prima geschikt voor werknemers én zelfstandigen.
- > Voor huurders én huiseigenaren.
- > Maandlasten kunnen per polis tot € 2.000 per maand worden verzekerd. Meerdere polissen afsluiten per verzekerde is mogelijk, mits de verzekerde maandlasten aantoonbaar zijn.
- > Het te verzekeren maandbedrag mag niet hoger zijn dan het totaal van de aantoonbare maandlasten van bijvoorbeeld hypotheek of huur, verzekeringen, energie, telefoon, kredieten enz.
- > U kunt het verzekerde maandbedrag tussentijds wijzigen.
- > Voor alle uitkeringen samen keert T@F per polis maximaal € 168.000 uit. Kiest u voor meerdere polissen per verzekerde, dan is de uitkering bijna onbeperkt!
- > Bij het afsluiten is géén gezondheidsverklaring nodig en géén medische keuring noodzakelijk.
- > Iedereen wordt geaccepteerd, zonder premieopslagen of indeling naar beroepsklasse(n).
- > Een bestaande aandoening of ziekte bekend in de twaalf maanden voorafgaand aan de ingangsdatum wordt uitgesloten.
Uitzondering: voor kanker geldt een periode van zestig maanden.
- > U bepaalt zelf de duur van de verzekering: 5, 6, 7, 8, 9, 10, 11, 12, 13 t/m 30 jaar. Of langer indien u kiest voor maandpremie, maar maximaal totdat u 65 jaar wordt.
- > Wachtijd van 30 of 365 dagen mogelijk.
- > U kunt zelf kiezen tussen de Basis uitkeringsduur van vijf jaar per claim of voor een Verlengde uitkeringsduur (zes tot dertig jaar) per claim.
- > De uitkering loopt door na de einddatum van de polis, zowel bij de Basis uitkeringsduur als bij de Verlengde uitkeringsduur.
- > De eerste twee jaar altijd 100% uitkering, ook al kunt u door uw ziekte nog gedeeltelijk werken. Daarna blijft u 100% uitkering ontvangen als u niet in staat bent om passende arbeid te verrichten.
- > Bent u na twee jaar 'slechts' in staat om gedeeltelijk passende arbeid te verrichten en heeft u gekozen voor extra zekerheid, hebt u nog steeds recht op een uitkering. De uitkering loopt gewoon door naar rato van het afkeuringspercentage, indien dit 35% of hoger is.
- > Onbeperkte claims per polis mogelijk.

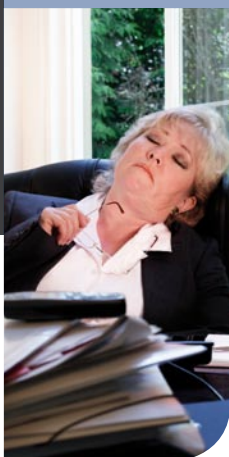



Meer weten?

Vraag uw assurantietussenpersoon om advies. Uw tussenpersoon kan u ook alles vertellen over de T@F Maandlastbeschermer. Op onze website www.tatf.nl vindt u eveneens meer informatie, waaronder de complete polisvoorwaarden en de vrijwillige financiële bijsluiter.



T@F B.V.

Noordzee 10a, 3144 DB Maassluis

Postbus 276, 3140 AG Maassluis

Telefoon 010-599 30 35 Fax 010-599 30 55

E-mail info@tatf.nl www.tatf.nl